

# Regione Marche Giunta Regionale

## PROGETTO DEFINITIVO - ESECUTIVO Realizzazione della sede del C.U.R.

Edificio di Proprietà della Regione Marche sito ad ANCONA, in Via Raffaello Sanzio n. 85

Committente: **SVIM - Sviluppo Marche S.r.l.**

società di sviluppo della Regione Marche - 015884421  
Via Raffaello Sanzio 25 - 60125 Ancona  
Amministratore Unico: Gianluca Carrabs

Proprietà: **Regione Marche**

P.F. Servizio Tutela del Territorio e Gestione del Patrimonio  
Via Palestro 19 - 60122 Ancona  
Il Dirigente: Ing. Stefano Stefoni

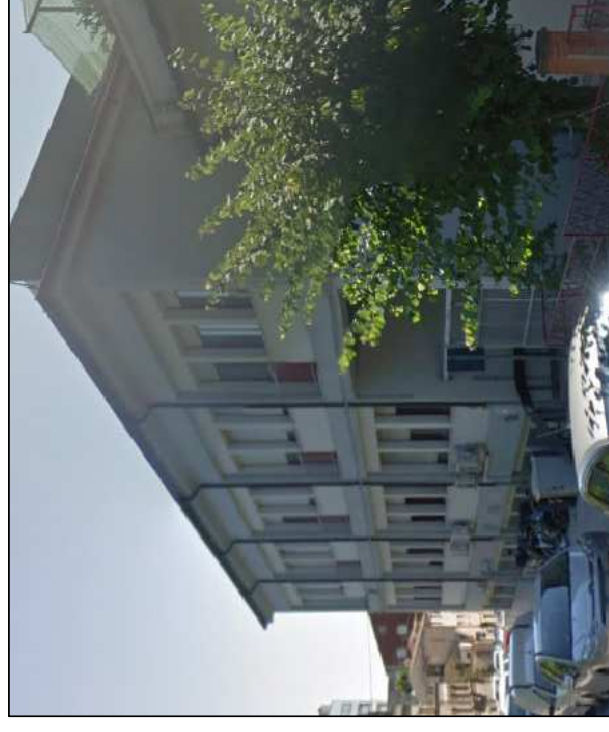

Progetto:

**GDN Associati - Studio di Architettura**

viale Trieste 33 - 63900 Fermo (FM)

Tel. 0734228811 - P.IVA: 01446260448

Mail: studio@gdnarchitettilt.it

PEC: giuseppe.guerrieri@archiworldpec.it

arch. Giuseppe Guerrieri

**AS Associati**

Via G. Filiani 33 - 63900 Fermo (FM), P.IVA: 01446260448

Mail: studio@gdnarchitettilt.it - PEC: giuseppe.guerrieri@archiworldpec.it

ing Gianluca Acciaresi

ing Cesare Ascani

## STATO ATTUALE

# TAV. 1

Planimetria Quotata Piano Primo

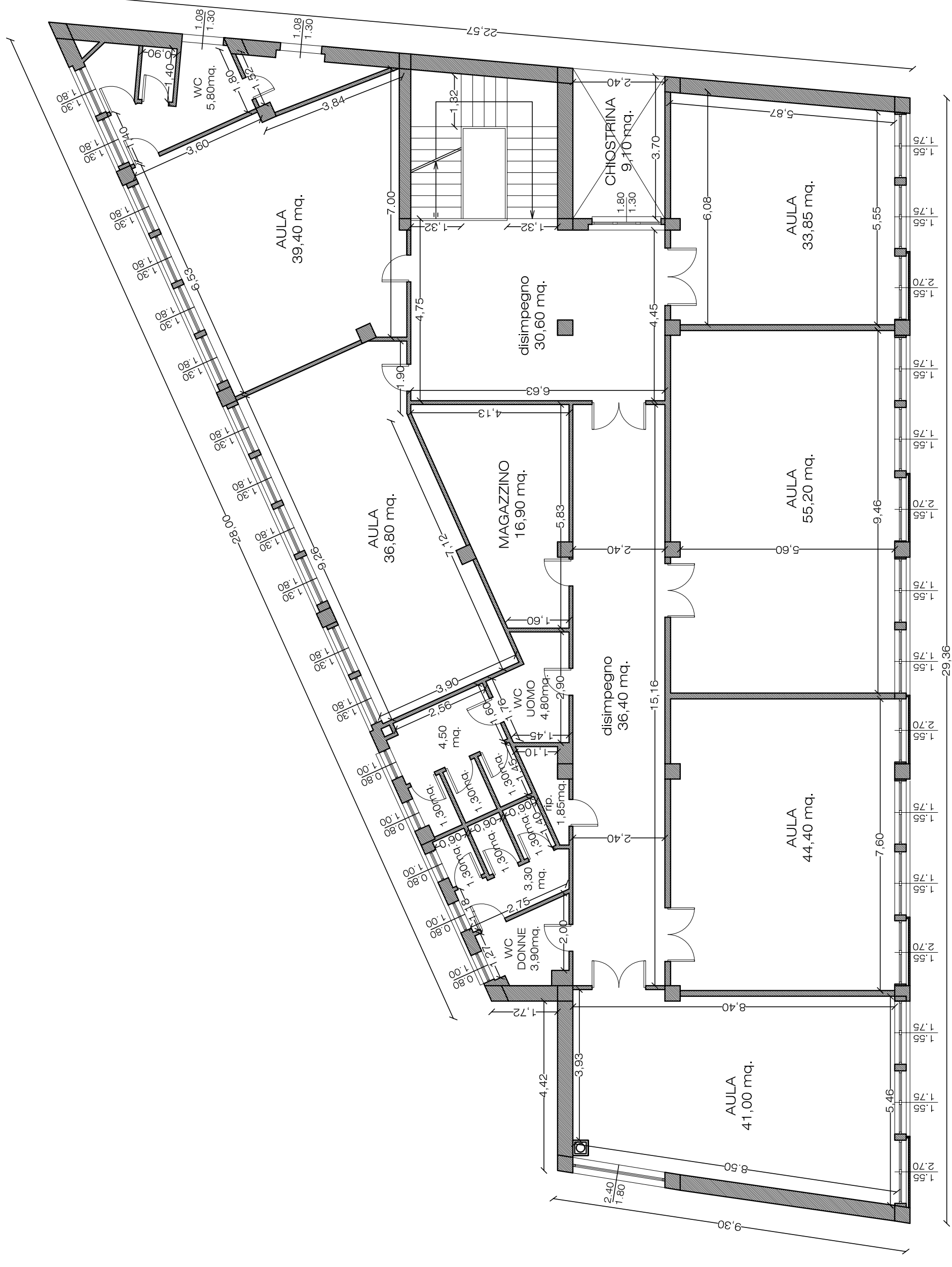

Planimetria Quotata Piano Primo  
STATO ATTUALE  
scala 1:100